

## 1

Téléchargement à partir du Centre de téléchargement de logiciels CAD/CAM

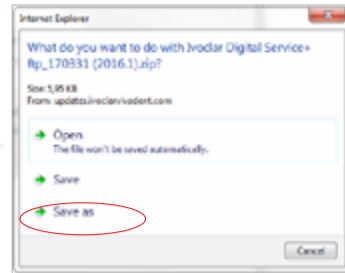

<http://www.ivoclarvivadent.com/de/cad-cam-download-center/>



Bibliothèque matériaux 3Shape Service+  
Enregistrer le fichier .zip sous

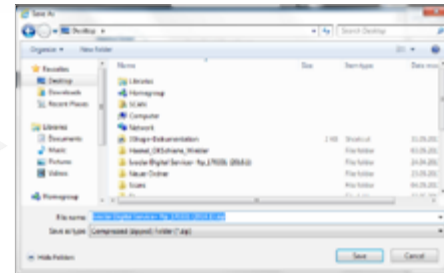

Emplacement : Bureau  
Nom du fichier : Ivoclar Digital Service+ ftp.zip

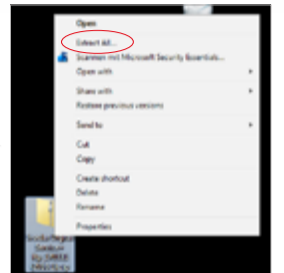

Clic droit sur le fichier .zip  
-> Extraire tout

## 2

Importation des paramètres ftp

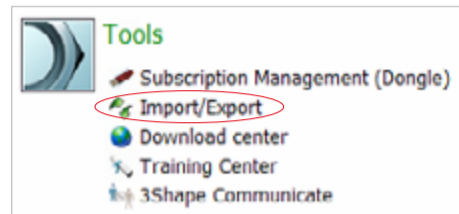

1. Ouvrir le panneau de commandes
2. Dans "Outils", choisir Importer/Exporter

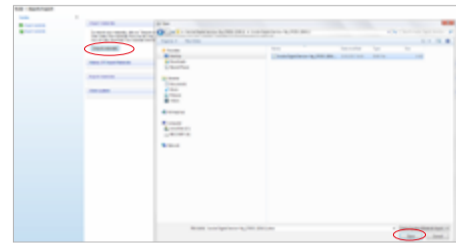

1. Cliquer sur "Importer matériaux"
2. Choisir le dossier Ivoclar Digital Service+ ftp.dme sur le Bureau
3. Ouvrir le fichier



1. Une fenêtre "Importer et mettre à jour les matériaux" apparaît
2. Importer les matériaux

## 3

Importation des matériaux Service+

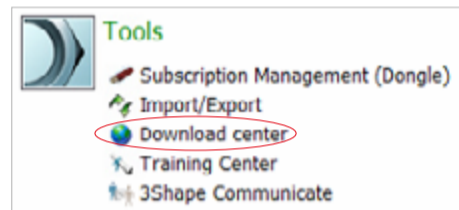

1. Ouvrir le panneau de commandes
2. Dans "Outils", choisir Centre de téléchargement

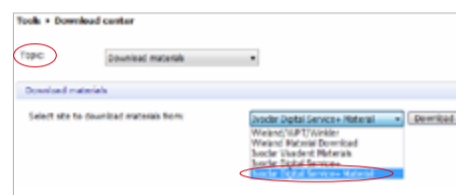

1. "Sujet" : Choisir Télécharger matériaux
2. Choisir "Site" : Matériau Ivoclar Digital Service+ ftp. et cliquer sur "Télécharger"

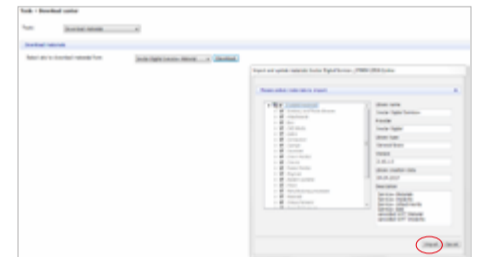

Importer les matériaux

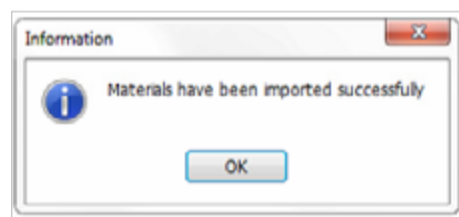

Importation réussie  
Cliquer sur OK

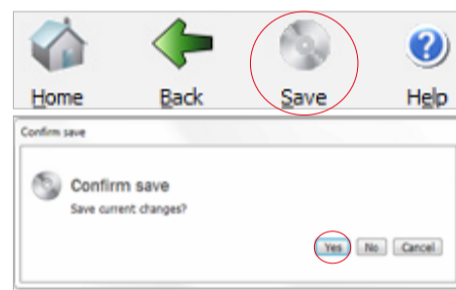

Enregistrer  
Cliquer sur "Oui"

## 4

Définition des paramètres du site

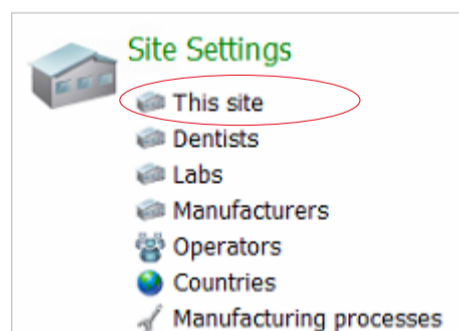

1. Ouvrir le panneau de commandes
2. Choisir "Ce site" dans les paramètres de site

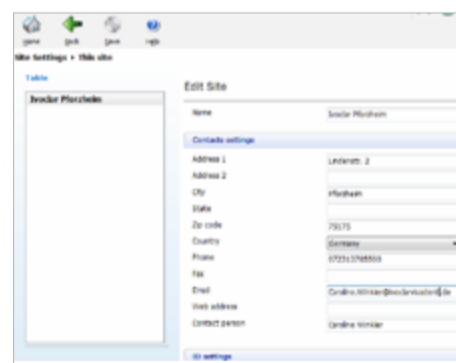

Entrer les données du site à l'aide d'un numéro de téléphone et d'une adresse e-mail

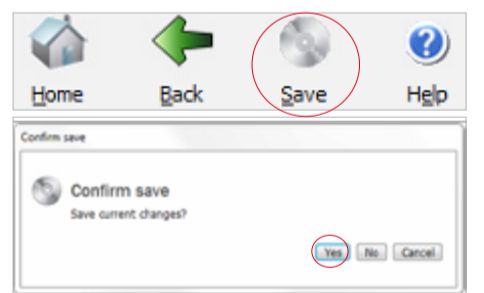

Enregistrer  
Cliquer sur "Oui"

<sup>1</sup> Configuration : 3Shape (version 16.1 ou supérieure)

Après importation et définition des paramètres du site, le matériau et l'indication choisis peuvent être commandés. Pour les travaux implantaires, veuillez respecter le flowchart Service + prothèse implantaire.